

ÁMBITO DE ACTUACIÓN
A=238,30 m²

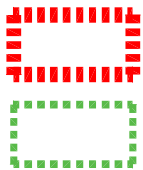

ÁREA DE ACTUACIÓN
ESPACIOS A REUBICAR (DISPONIBLES TRAS ACTUACIÓN)

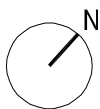

CONSEJERÍA DE SANIDAD Y CONSUMO
SERVICIO MADRILEÑO DE SALUD
ATENCIÓN ESPECIALIZADA. ÁREA 10
SERVICIOS TÉCNICOS

Plano: ESTADO ACTUAL.
Usos, Cotas y Superficies. Planta baja
Autor: José de la Fuente Orden



Escala 1/100
Fecha JUNIO 2025

Nº plano
Ba01

PROYECTO BÁSICO Y DE EJECUCIÓN DE LA HABILITACIÓN DE ESPACIO E INSTALACIONES PARA LA IMPLANTACIÓN DEL CERVICAM EN EL SERVICIO DE ANATOMÍA PATOLÓGICA DEL HOSPITAL UNIVERSITARIO DE GETAFE. Carretera de Toledo km. 12,500. 28905 Getafe (Madrid)

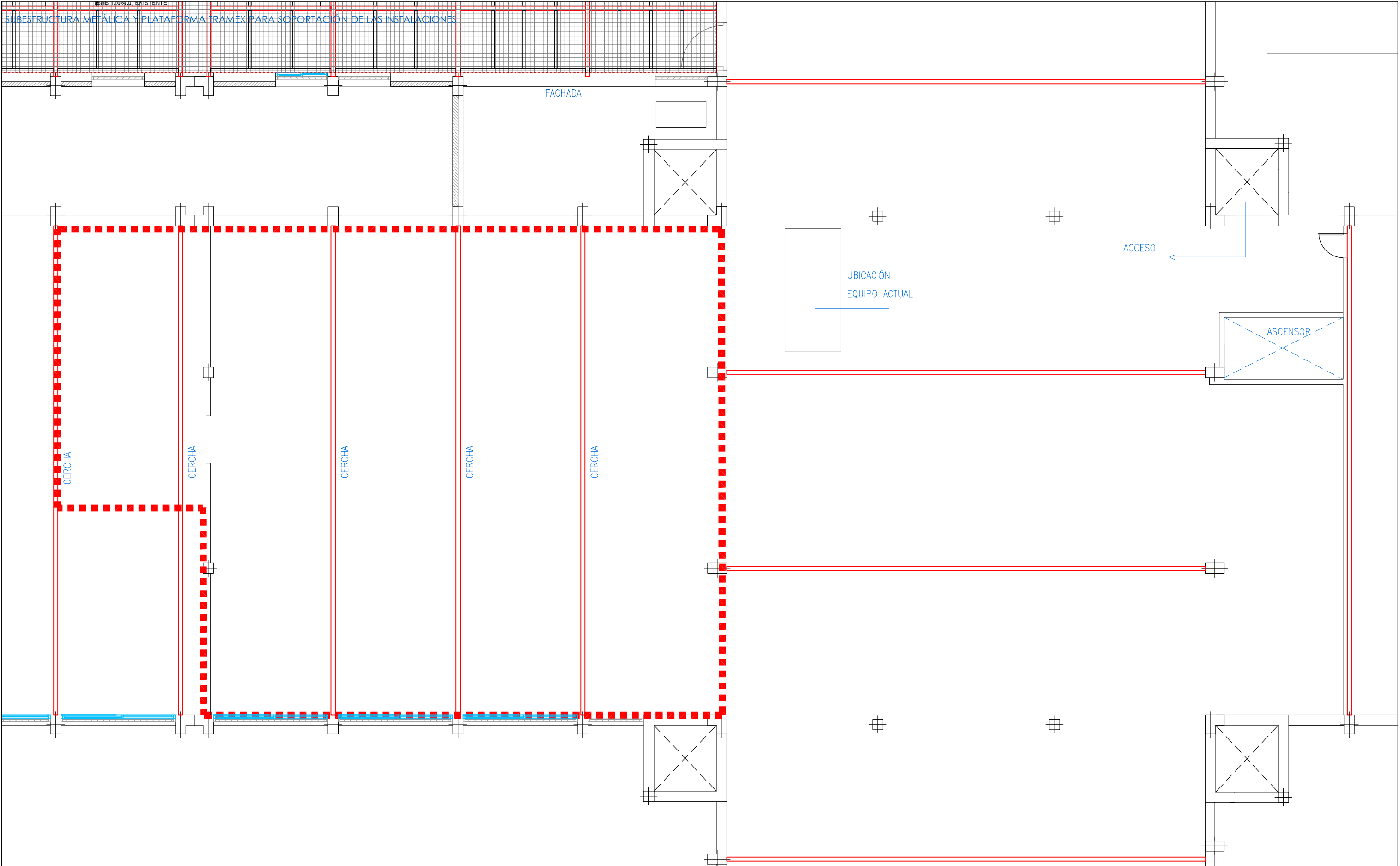

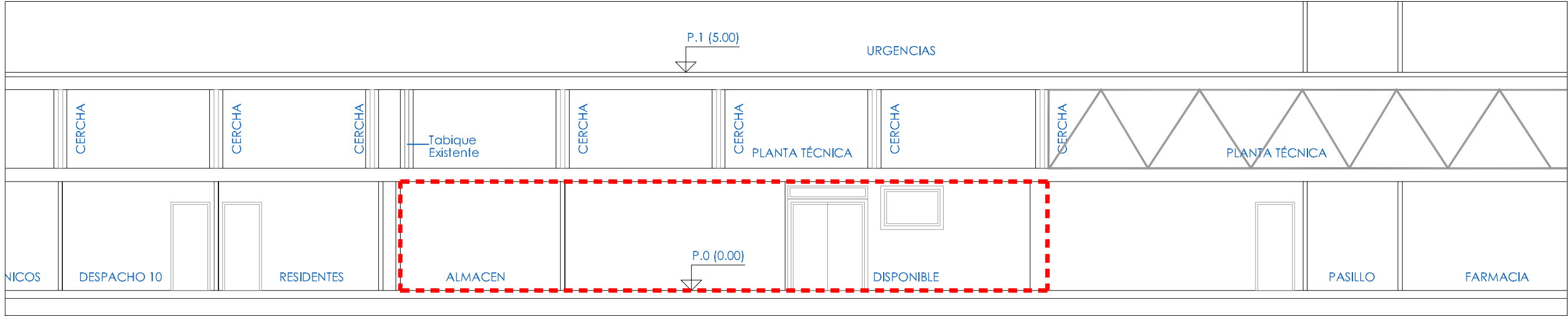

S. LONGITUDINAL

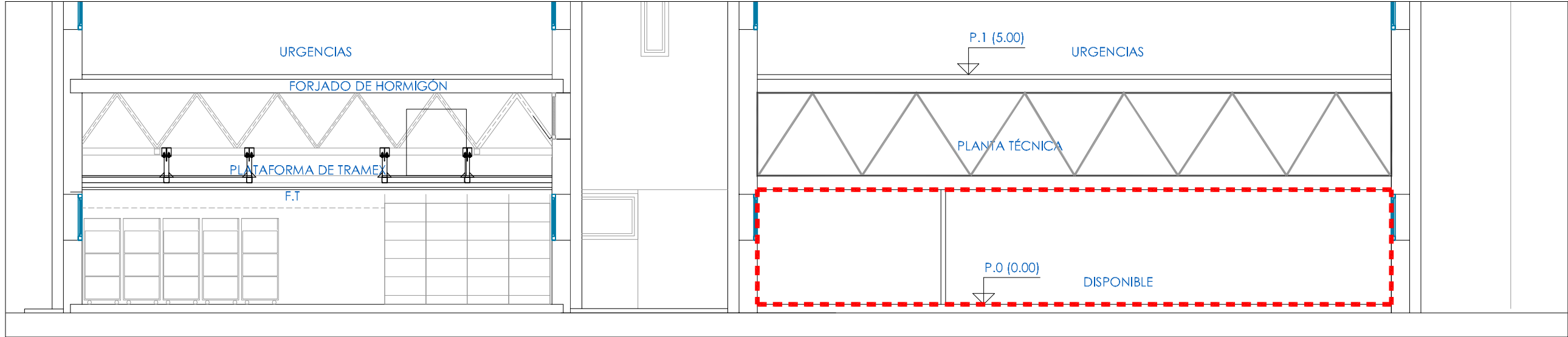

S. TRANSVERSAL

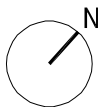
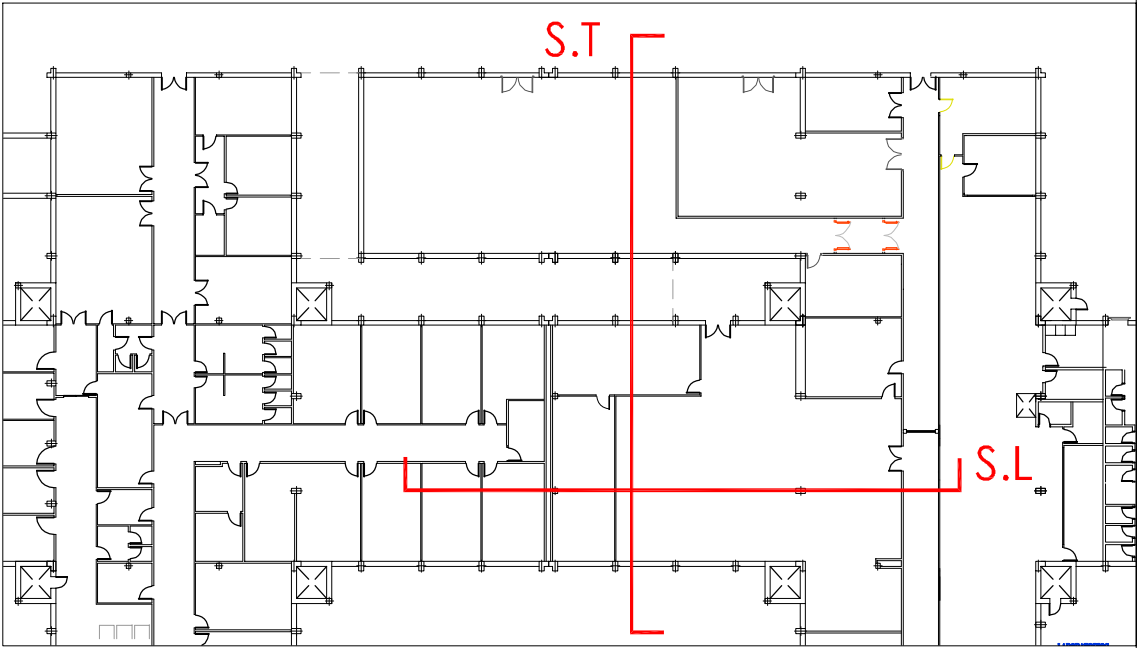

PROYECTO BÁSICO Y DE EJECUCIÓN DE LA HABILITACIÓN DE ESPACIO E INSTALACIONES PARA LA IMPLANTACIÓN DEL CERVICAM EN EL SERVICIO DE ANATOMÍA PATOLÓGICA DEL HOSPITAL UNIVERSITARIO DE GETAFE. Carretera de Toledo km. 12,500. 28905 Getafe (Madrid)

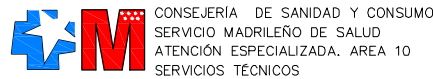

Plano: ESTADO ACTUAL.
Secciones
Autor: José de la Fuente Orden



Escala 1/100
Fecha JUNIO 2025

Nº plano
Bb01

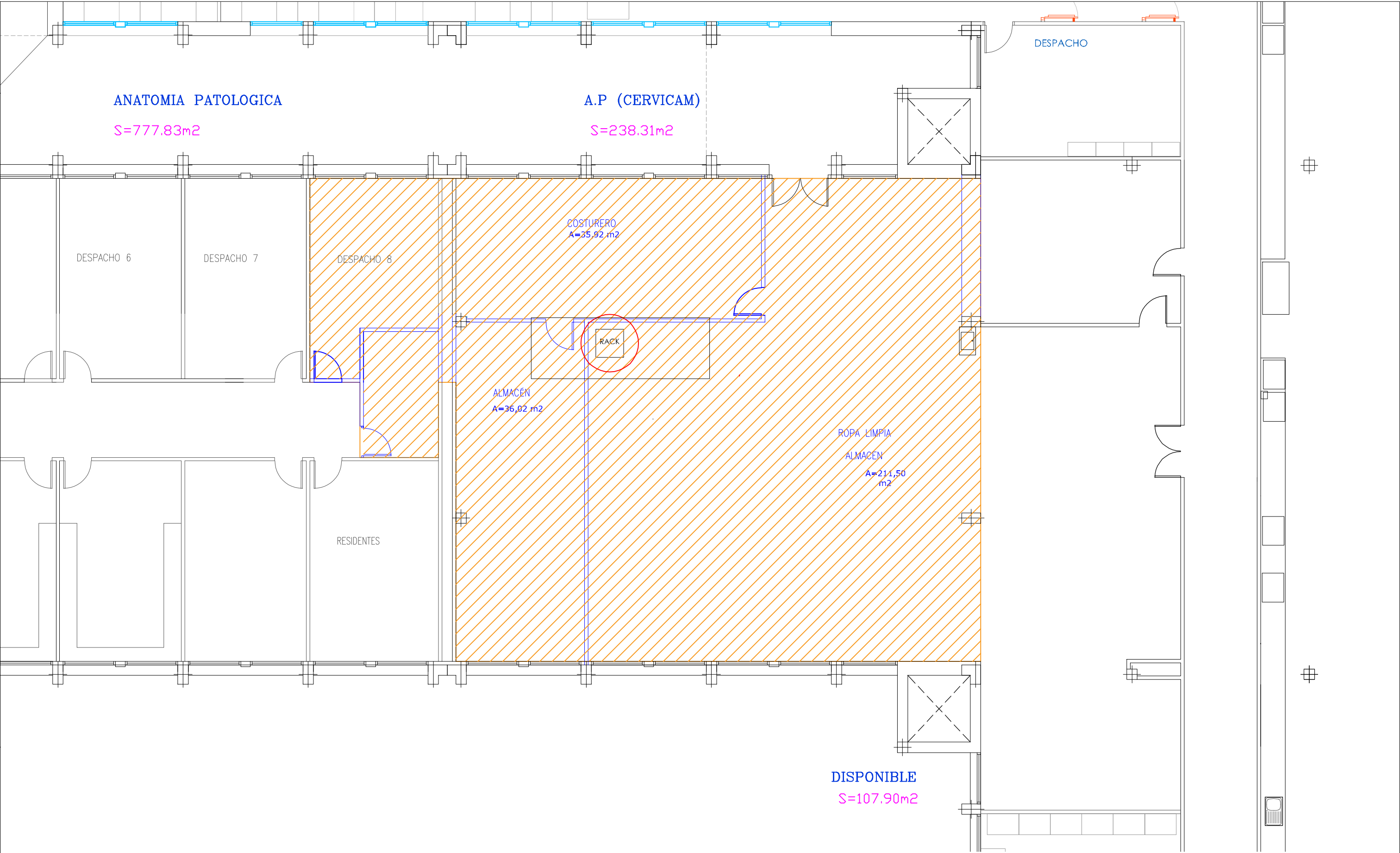

	<p>DEMOLICIONES</p> <p> TABIQUERÍA</p> <p> DESMONTAJE DE PUERTAS</p> <p> LEVANTADO DE PAVIMENTO EXISTENTE</p> <p> DESPLAZAMIENTO DEL RACK EXISTENTE</p>	<p>PROYECTO BÁSICO Y DE EJECUCIÓN DE LA HABILITACIÓN DE ESPACIO E INSTALACIONES PARA LA IMPLANTACIÓN DEL CERVICAM EN EL SERVICIO DE ANATOMÍA PATOLÓGICA DEL HOSPITAL UNIVERSITARIO DE GETAFE. Carretera de Toledo km. 12,500. 28905 Getafe (Madrid)</p>		
		<p></p>	<p>Plano: ESTADO ACTUAL. Demoliciones. Planta baja</p> <p>Autor: José de la Fuente Orden</p>	<p></p>

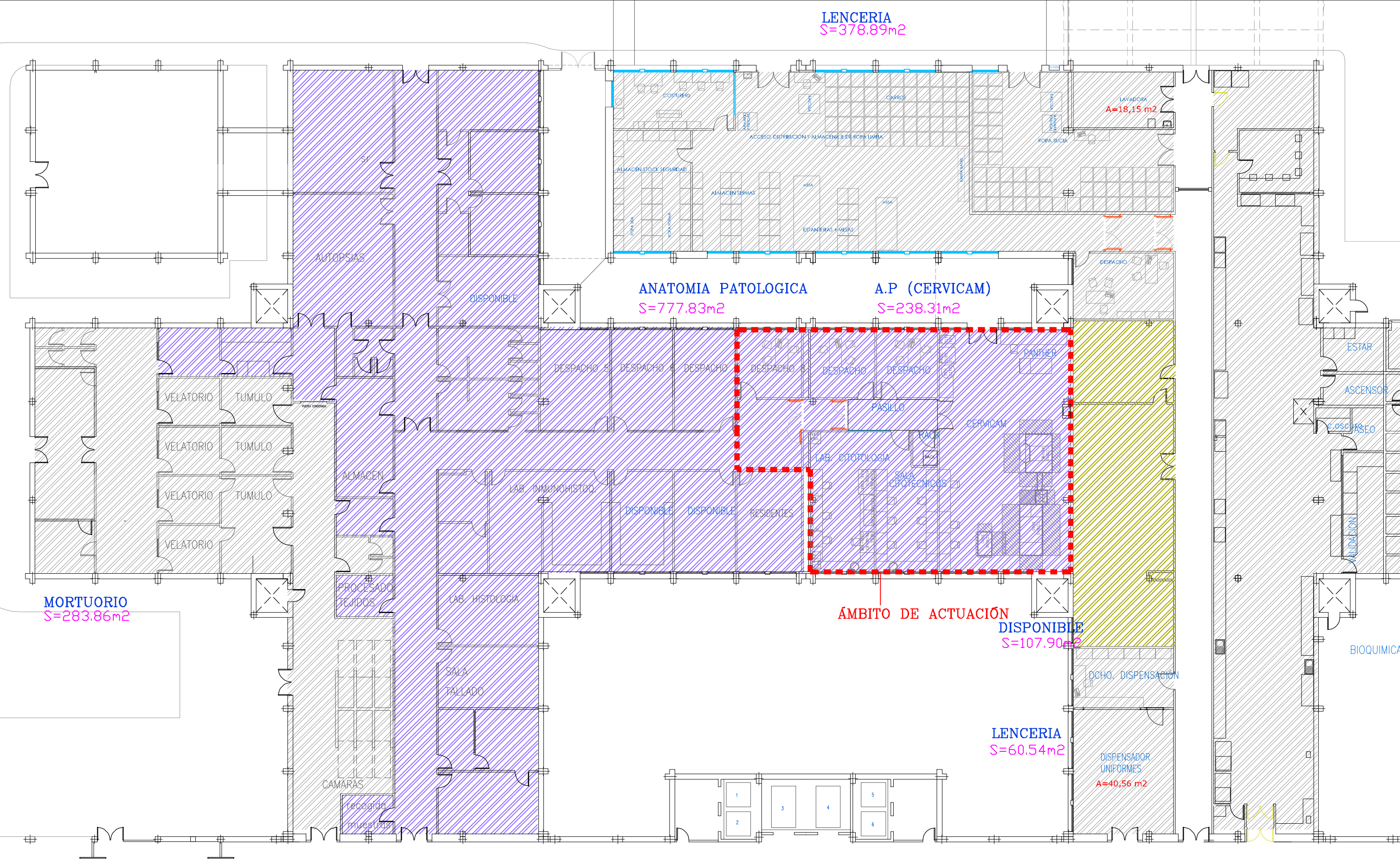

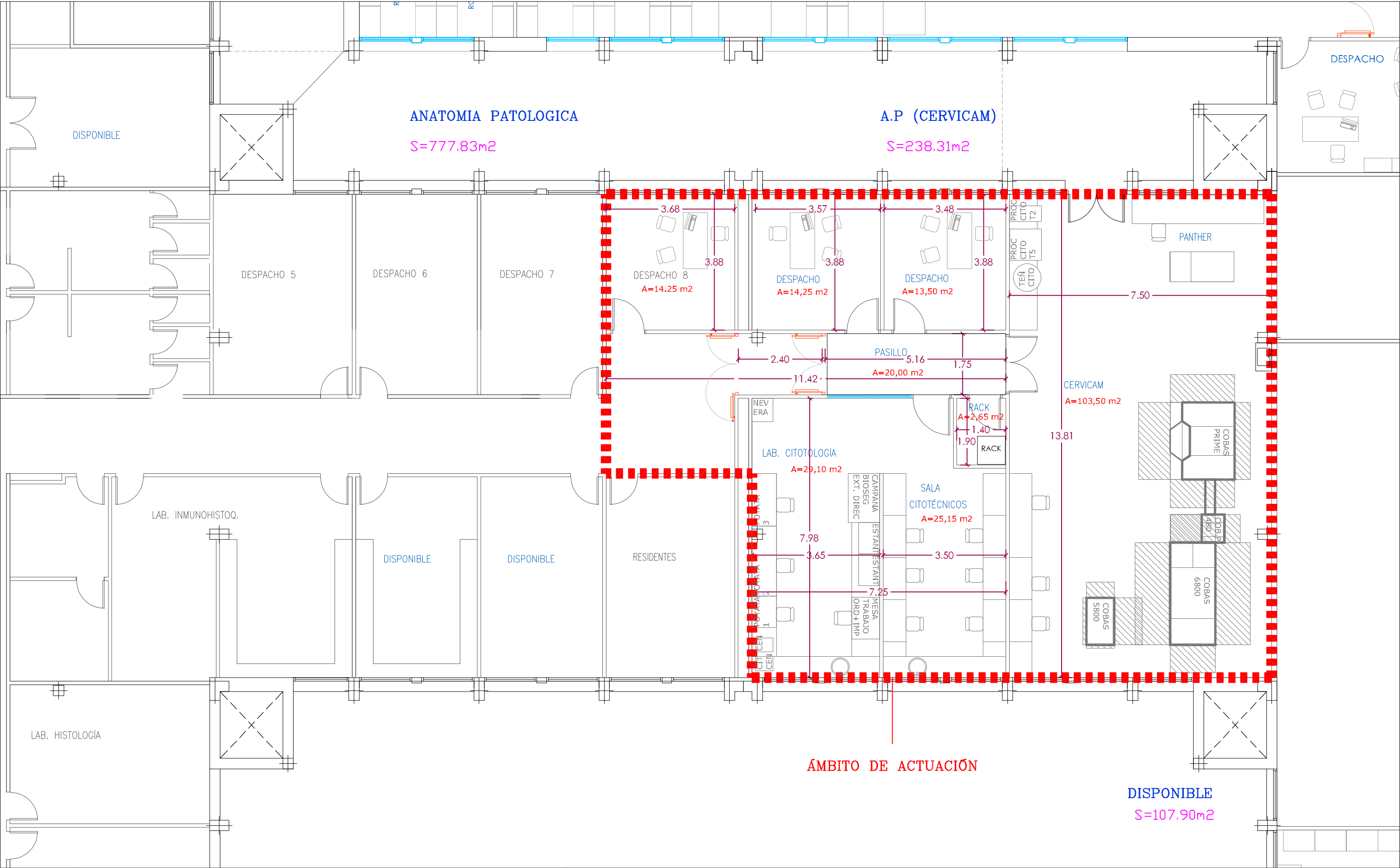

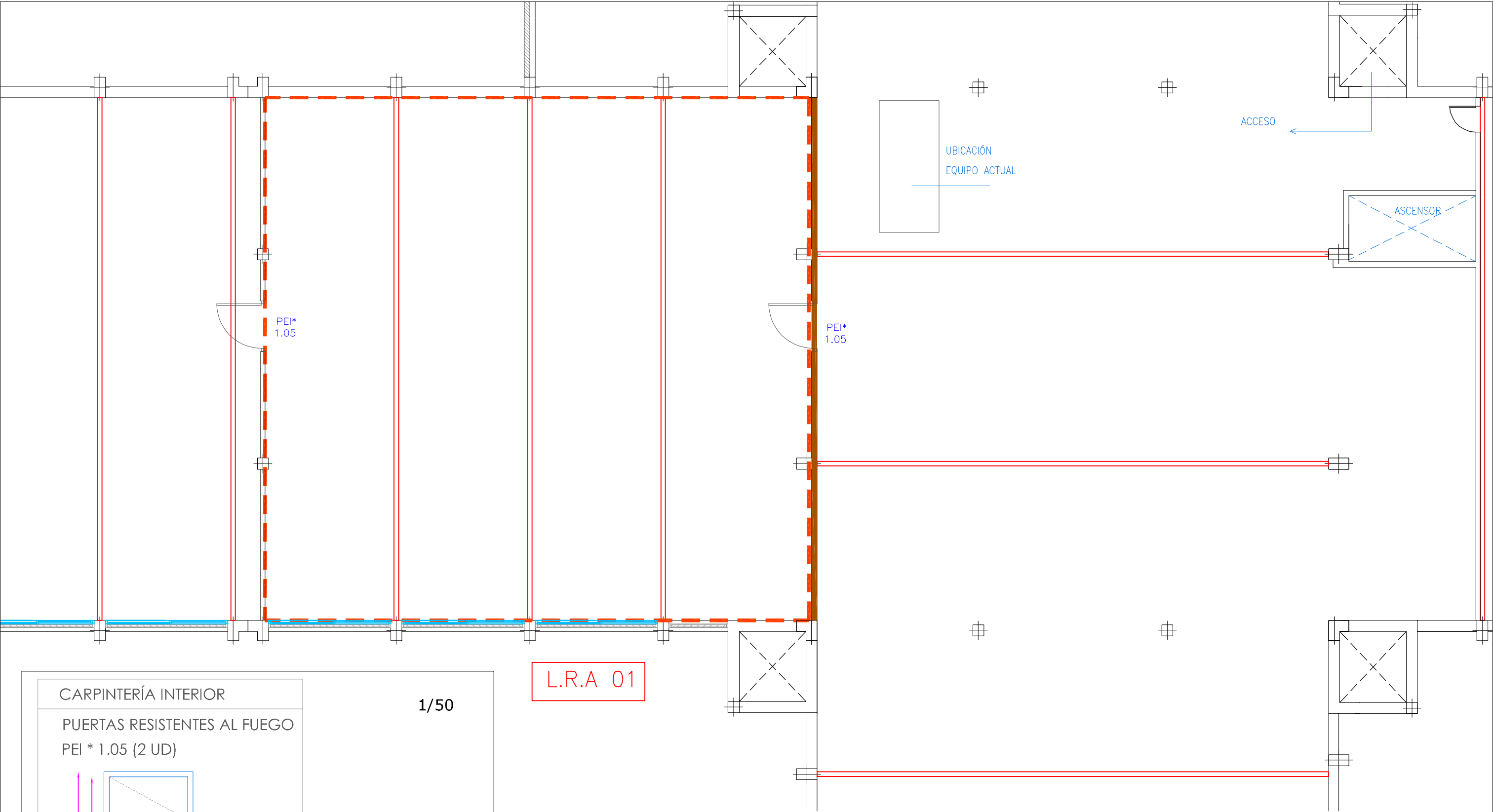

L.R.A 01

CARPINTERÍA INTERIOR

PUERTAS RESISTENTES AL FUEGO

PEI * 1.05 (2 UD)

1/50

PEI *-I 1.05

PUERTA 1 HOJA SIN ÓCULO

PINTURA EPOXÍDICA AL HORNO

MATERIAL INGNIFUGO INTERIOR

LEYENDA DE TABIQUERÍA

102-½ PIE DE LADRILLO HUECO DOBLE GUARNECIDO POR AMBAS CARAS (EI-180)

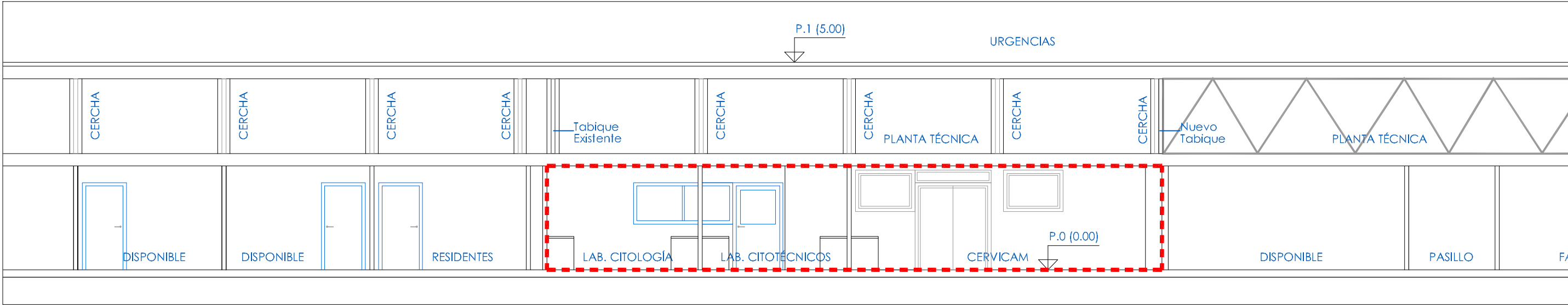

S. LONGITUDINAL

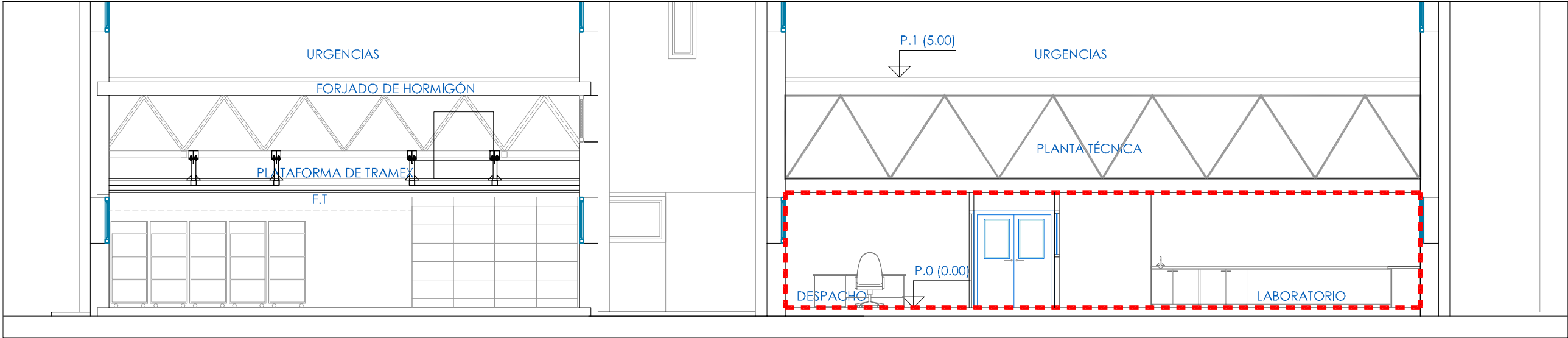

S. TRANSVERSAL

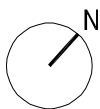
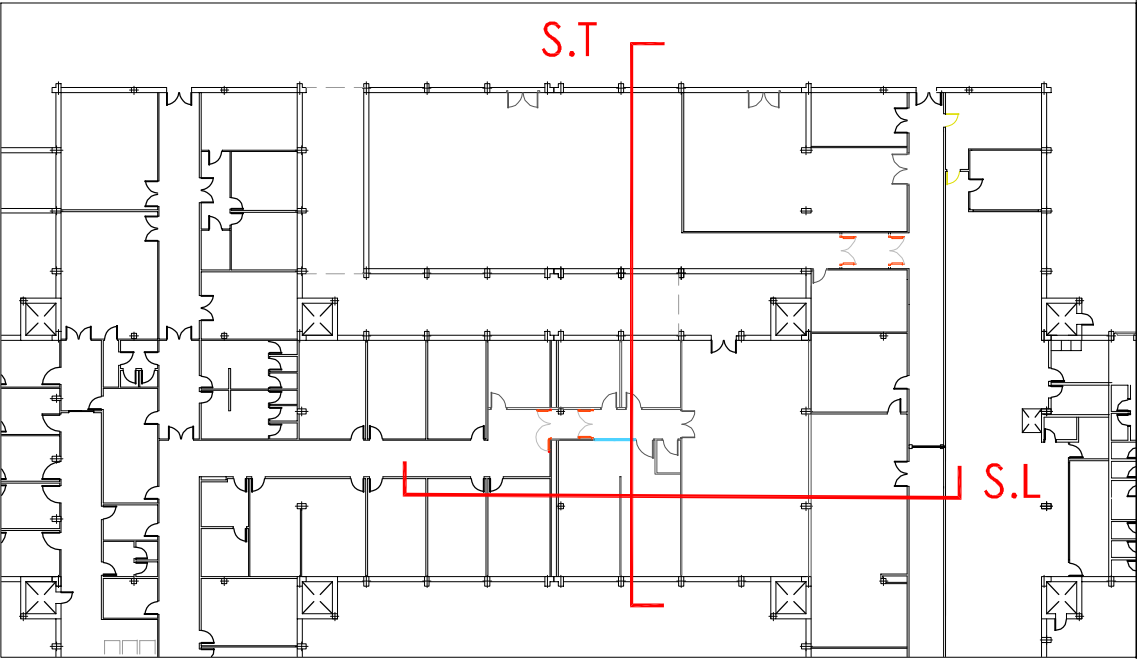

PROYECTO BÁSICO Y DE EJECUCIÓN DE LA HABILITACIÓN DE ESPACIO E INSTALACIONES PARA LA IMPLANTACIÓN DEL CERVICAM EN EL SERVICIO DE ANATOMÍA PATOLÓGICA DEL HOSPITAL UNIVERSITARIO DE GETAFE. Carretera de Toledo km. 12,500. 28905 Getafe (Madrid)

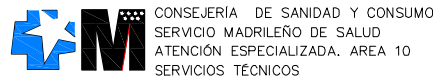

Plano: ESTADO REFORMADO
Secciones
Autor: José de la Fuente Orden



Escala 1/100
Fecha JUNIO 2025

Nº plano
Cb01

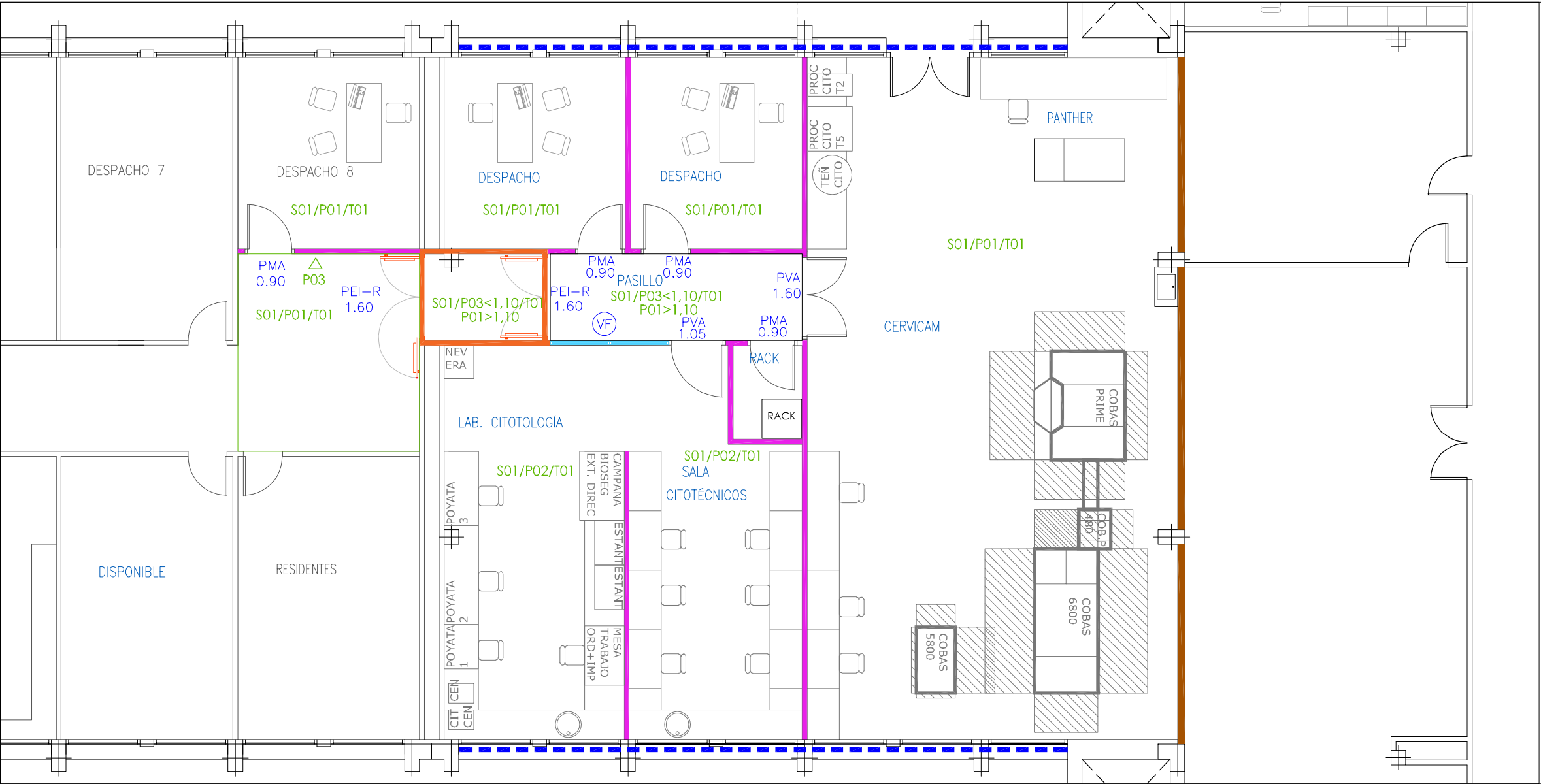

LEYENDA DE ACABADOS
SUELOS/ PAREDES/ TECHOS

SUELOS
01 TERRAZO MICROCHINA 1ª CALIDAD

PAREDES
01 PINTURA PLÁSTICA ACRÍLICA
02 REVESTIMIENTO TEJIDO VINÍLICO
03 ZÓCALO DE POLICARBONATO H=1.10m

TECHOS
01 PINTURA PLÁSTICA ACRÍLICA

LEYENDA DE TABIQUERÍA

T01- TABICÓN DE 8-9 CM ENFOSCADO O GUARNECIDO POR AMBAS CARAS (EI=120)

T02- ½ PIE DE LADRILLO HUECO DOBLE GUARNECIDO POR AMBAS CARAS (EI=180)

T03- TABIQUE DE ESCAYOLA DE 10 CM DE ESPESOR

■■■■ RELLENO DE CÁMARAS DE FACHADAS EXISTENTES CON AISLAMIENTO TÉRMICO

CARPINTERÍA INTERIOR

PMA PUERTAS DE MADERA CIEGAS

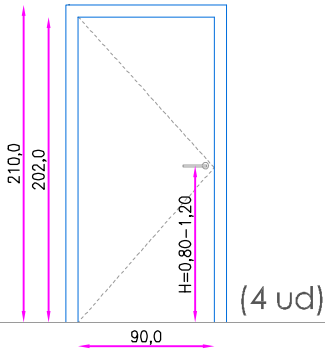

(4 ud)

PMA 0.90
PUERTA 1 HOJA ABATIBLE DM
ACABADO COMP. FENÓLICO
CERCO METÁLICO TELESC.

PVA PUERTAS DE MADERA CON ÓCULO RECTANGULAR

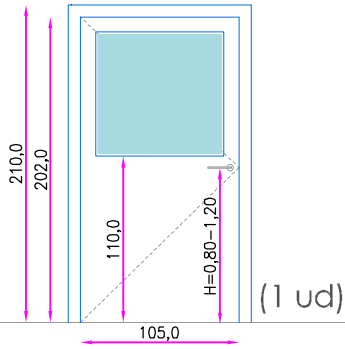

(1 ud)

PVA 1.05
PUERTA 1 HOJA ABATIBLE DM
ACABADO COMP. FENÓLICO
CERCO METÁLICO TELESC.

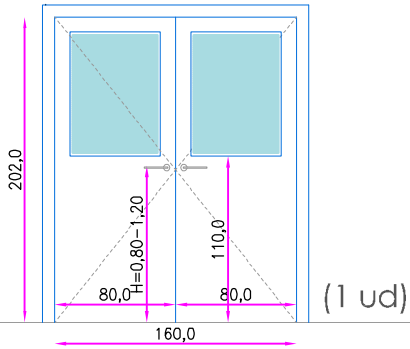

(1 ud)

PVA 1.60
PUERTA 2 HOJAS ABATIBLES DM
ACABADO COMP. FENÓLICO
CERCO METÁLICO TELESC.

PEI-R PUERTAS RESISTENTES AL FUEGO

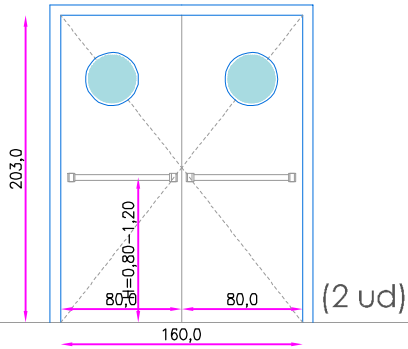

(2 ud)

PEI-R 1.60
PUERTA 2 HOJAS CON ÓCULO
PINTURA EPOXÍDICA AL HORNO
MATERIAL INGNIFUGO INTERIOR
BARRA ANTIPÁNICO+RETENEDOR

VF VENTANA FIJA INTERIOR
CARPINTERIA HOJA FIJA EN PERFIL DE ALUMINIO. AC (4+4)

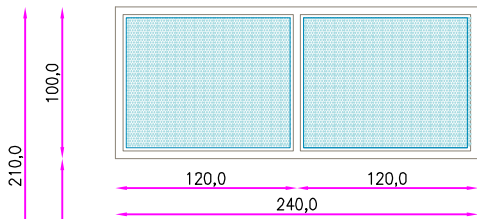

(1 ud)

NIVEL 0.00 SUELO ACABADO

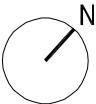

PROYECTO BÁSICO Y DE EJECUCIÓN DE LA HABILITACIÓN DE ESPACIO E INSTALACIONES PARA LA IMPLANTACIÓN DEL CERVICAM EN EL SERVICIO DE ANATOMÍA PATOLÓGICA DEL HOSPITAL UNIVERSITARIO DE GETAFE. Carretera de Toledo km. 12,500. 28905 Getafe (Madrid)



CONSEJERÍA DE SANIDAD Y CONSUMO
SERVICIO MADRILEÑO DE SALUD
ATENCIÓN ESPECIALIZADA. ÁREA 10
SERVICIOS TÉCNICOS

Plano: ESTADO REFORMADO.
Tabiquería, Carpintería y Calidades. Planta básica
Autor: José de la Fuente Orden



Escala 1/100
1/50
Fecha JUNIO 2025

Nº plano
Cc01